

Der Kiebitz

Auch der Vogel des Jahres 2024 wurde wieder öffentlich gewählt und aus den fünf Kandidaten von NABU und LBV ging der Kiebitz als Sieger hervor.

Der Kiebitz gehört zur Familie der Regenpfeifer und ist ein etwa taubengroßer, überwiegend schwarz-weiß gefärbter Vogel mit einer langen Federhülle auf dem Kopf. Wenn die Kiebitze Anfang März aus ihren Winterquartieren im Mittelmeerraum zurückkommen, kann man ihren auffälligen Balzflug sehen, bei welchem sie sich im Flug auf den Rücken werfen und ihr typisches "kiewitt" rufen, das ihnen auch ihren Namen gegeben hat. Sie bauen in einer Mulde am Boden ihr Nest und das Weibchen legt ab Anfang April meist 4 Eier, die es 4 Wochen lang bebrütet. Die Jungen sind Nestflüchter und werden nach 5 bis 6 Wochen flügge.

Der ursprüngliche Lebensraum des Kiebitzes ist Grünland mit niedrigem Bewuchs, speziell feuchte Wiesen. Vor etwa 80 Jahren begannen die Kiebitze damit, sich an die vom Menschen geprägte Landschaft anzupassen und besiedelten auch Ackerflächen. Trotz dieser Umstellung nimmt der Bestand des Kiebitzes seit Jahrzehnten ab. 1986 stand er erstmals auf der Roten Liste und wurde 1996 schon einmal zum Vogel des Jahres gewählt. 1985 gab es in Gesamtdeutschland noch etwa 215.000 Brutpaare, momentan brüten hier nur noch 42.000 bis 67.000 Paare. Ursache für den Rückgang ist das Verschwinden der Feuchtwiesen und der Verlust der Jungvögel durch frühe Mahd und schnell wachsende Kulturen.

1968 war der Landkreis Böblingen mit 83 Brutpaaren die kiebitzreichste Region im mittleren Württemberg. Dann setzte auch hier der Rückgang ein. Der letzte Brutplatz des Kiebitzes in Leonberg am Lohlenbach zwischen Leonberg und Rutesheim ist etwa im Jahr 1993 erloschen. Mit einem seit 2008 laufenden Schutzprojekt in der Krebsbachaue bei Gärtringen konnte der NABU den Kiebitz aber wieder erfolgreich in der Region ansiedeln.

Unterstützen Sie uns, werden Sie Mitglied im NABU:

Einzel- 48,- €, Familien- 55,- € oder Jugendmitgliedschaft 24,- € im Jahr. Sie unterstützen damit den Natur- und Umweltschutz und erhalten vierteljährlich die Zeitschrift „Naturschutz heute“ frei Haus. Interesse?

Anmeldung auf unserer **Webseite**
oder sprechen Sie uns an.
Wir freuen uns auf Sie.

NABU – für Mensch und Natur!

Der **NABU (Naturschutzbund Deutschland) e.V.** ist der älteste deutsche Naturschutzverband und mit über **900.000** Mitgliedern auch der größte. Er möchte Menschen dafür begeistern, sich durch gemeinschaftliches Handeln für die Natur einzusetzen. Wir wollen, dass auch kommende Generationen eine Erde vorfinden, die lebenswert ist, die über eine große Vielfalt an Lebensräumen und Arten, sowie über gute Luft, sauberes Wasser, gesunde Böden und ein Höchstmaß an endlichen Ressourcen verfügt.

Die **NABU-Gruppe Leonberg** hat zurzeit **540** Mitglieder (Stand: September 2023).

Hier ein kleiner Überblick unserer Aktivitäten:

- ◆ Durch die Pflege von **Streuobstwiesen** schaffen und erhalten wir wertvolle und artenreiche Lebensräume.
- ◆ Rund um Leonberg werden von uns zahlreiche **Nistkästen** aufgehängt, kontrolliert und gereinigt, **Quartiere** für Fledermäuse oder **Nisthilfen** für Wildbienen sowie **Amphibienzäune** längs der Straßen angebracht und betreut.
- ◆ Jedes Jahr veranstalten wir **vogel- und naturkundliche Führungen** in Leonberg sowie Ausflüge zu attraktiven Naturzielen in der weiteren Umgebung.
- ◆ In **Zusammenarbeit mit Schulen** führen wir unterrichtsbegleitende Exkursionen und Veranstaltungen durch.
- ◆ Durch die Abgabe von **Stellungnahmen** achten wir darauf, dass bei der Stadtentwicklung und großen Baumaßnahmen der Naturschutz berücksichtigt wird.

Kontakt

NABU-Gruppe Leonberg e.V.

E-Mail: info@nabu-leonberg.de

Telefon: 01520 1050617



www.nabu-leonberg.de

Unsere Bankverbindung bei der Kreissparkasse Böblingen:
BIC = BBKRDE6B und IBAN = DE09 6035 0130 0008 8889 70

NABU-Landesverband Baden-Württemberg:

Internet: www.nabu-bw.de

Anerkannter Naturschutzverband nach § 59 Bundesnaturschutzgesetz.



JAHRESPROGRAMM 2024

mit Vorschau
2025

Der Kiebitz Vogel des Jahres 2024

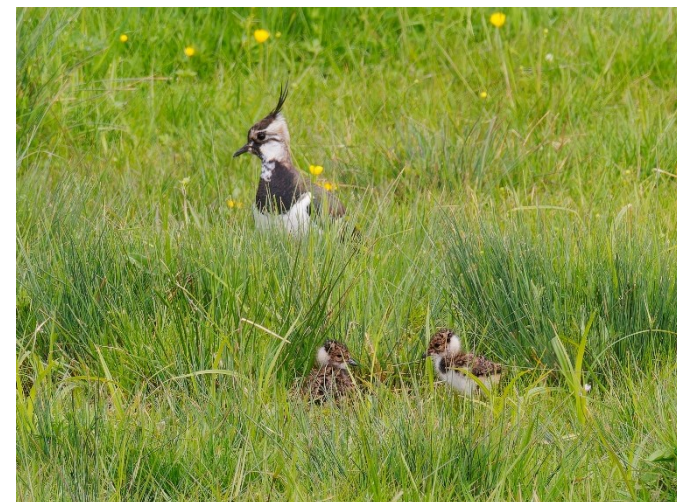

Veranstaltungen 2024

Sonntag, 07. Januar 2024, 14.00 Uhr

Stunde der Wintervögel

Spaziergang mit Dr. Andreas Steinecke (Dauer ca. 2 Std)
Treffpunkt: Parkplatz Glemseckstr./Unterer Ehrenberg

Donnerstag, 08. Februar 2024, 19.30 Uhr

NABU-Forum

Regelmäßiger Treff für Mitglieder und Freunde des NABU.
Wir zeigen Bilder, Filme und tauschen Informationen aus.
Heute: Vorstellung Vogel des Jahres „Der Kiebitz“
Treffpunkt: Rathaus Eltingen, Carl-Schmincke-Str. 37

Dienstag, 13. Februar 2024, 14.00 Uhr

Pferdemarkt Umzug

Wir machen mit und **brauchen** noch **Mitstreiter!**

Donnerstag, 14. März 2024, 19.00 Uhr

Jahreshauptversammlung

Wir präsentieren unsere Arbeit.
Vortrag von Roland Krebs: Steinkauz
Treffpunkt: Rathaus Eltingen, Carl-Schmincke-Str. 37

Samstag, 13. April 2024, 18.00 Uhr

Vogelkundliche Führung

mit Dr. Andreas Steinecke. (Dauer ca. 2 Std.)
Treffpunkt: Parkplatz Sportheim Gebersheim

Samstag, 20. April 2024, 14.30 Uhr

Kiebitze in der Krebsbachaue

Ornithologischer Spaziergang
Treffpunkt: Parkplatz „Grillplatz an der K 1000“ (Straße zwischen Ehningen und Hildrizhausen)
Bei der Bildung von Fahrgemeinschaften können wir behilflich sein.

Veranstaltungen 2024

Sonntag, 12. Mai 2024, 8.00 Uhr

Gartenvogel-Exkursion

Führung mit Dr. Andreas Steinecke zur „Stunde der Gartenvögel“ am Ehrenberg. (Dauer ca. 3 Std.)
Treffpunkt: Bushaltestelle Göppinger Str./Neue Ramtelstr.

Samstag, 25. Mai 2024, 17.00 Uhr

Viertele & Vogelgesang

Spaziergang durch die Feinau mit Dr. Andreas Steinecke und anschließendem Vesper in einem Wengenterhaus.
Treffpunkt: Parkplatz Leobad bei der Tennishalle
Anmeldung: Spätestens **eine Woche** vorher

Samstag, 06. Juli 2024, 14 Uhr

Kräuterführung

mit Karin Reis
Treffpunkt: Waldparkplatz Eltinger Blick, zwischen B295 und Warmbronn
Teilnahmegebühr: 10,00 € (Verkostung)
Anmeldung erforderlich, begrenzte Teilnehmerzahl!

Donnerstag, 25. Juli 2024, 17.00 Uhr bzw. 19.30 Uhr

NABU-Forum

Regelmäßiger Treff für Mitglieder und Freunde.
Ab 17.00 Uhr: Spaziergang
Treffpunkt: Parkplatz Sportpark Bühl Rutesheim
Ab 19.30 Uhr: gemütliches Beisammensein in der Sportgaststätte Bühl (italienisches Restaurant)

Was wir sonst noch vorhaben

Wenn es sich ergibt, wollen wir kurzfristig noch weitere Veranstaltungen, z.B. Naturspaziergänge, Infostand oder Pflegeeinsätze durchführen.
Informationen dazu werden rechtzeitig auf unserer Webseite, auf Instagram bzw. durch Einladung per E-Mail bekanntgegeben.

Wenn nicht anders angegeben, ist keine Anmeldung erforderlich.

So erreichen Sie uns:

Mail: info@nabu-leonberg.de

Telefon: 0152 0105 0617

Veranstaltungen 2024

Sonntag, 29. September 2024, 8.00 Uhr

Busfahrt zum Nationalpark Nordschwarzwald

Zusammen mit den Ortsgruppen Renningen-Malmsheim und Weil der Stadt.
Zustieg in Leonberg, Renningen und Weil der Stadt
Details in separater Einladung oder auf der Webseite.
Anmeldung erforderlich!

Donnerstag, 14. November 2024, 19.30 Uhr

NABU-Forum

Regelmäßiger Treff für Mitglieder und Freunde des NABU Leonberg.
Wir zeigen Bilder, Filme und tauschen Informationen aus.
Treffpunkt: Rathaus Eltingen, Carl-Schmincke-Str. 37

Vorschau 2025

Sonntag, 05. Januar 2025, 14.00 Uhr

Stunde der Wintervögel

Donnerstag, 06. Februar 2025, 19.30 Uhr

NABU-Forum

für Mitglieder und Freunde.



NABU_LEONBERG

Folgen Sie uns
auf Instagram